

AREA TOTAL : 522.00 m²
 AREA CONSTRUIDA : 360.20 m²
 AREA LIBRE : 161.80 m²

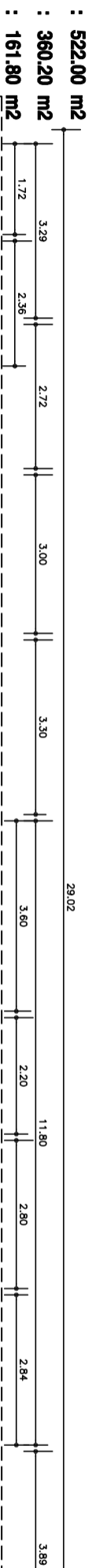

NOTAS:
 Los equipos de Osmosis Inversa, Ablandador y Condensador de Aire Comprimado se situarán en la Estación de Estérilización en planta superior.
 Se ubicará en la edificación existente, para poder desconectar de la estación.

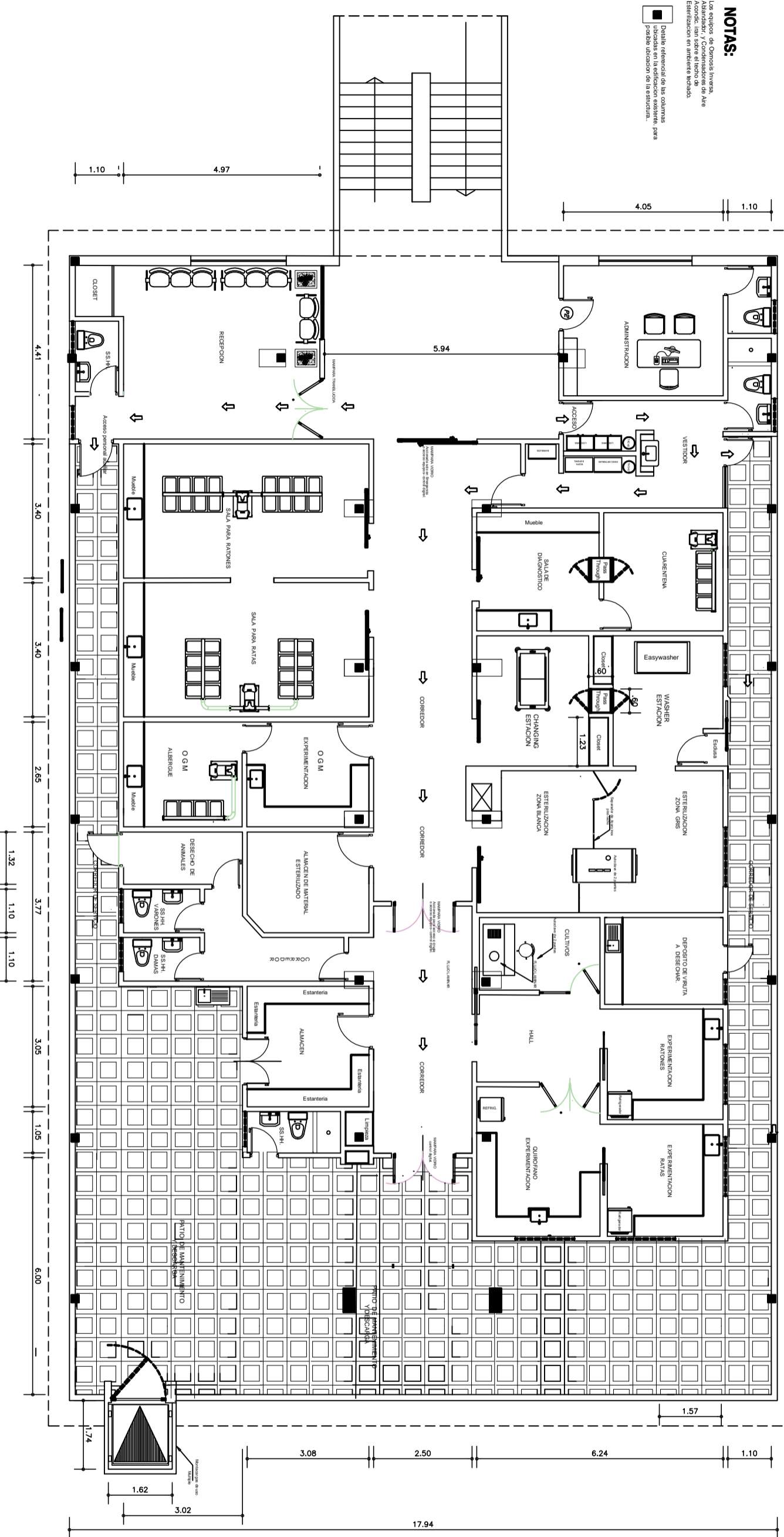

PROYECTO: ARQ. YVES MELGAREJO SOTO
 TELEFONO: 375 7883
 CORREO: yvesm@gmail.com

UNIVERSIDAD NACIONAL MAYOR DE SAN MARCOS
 ANEXO BOTERO FACULTAD DE MEDICINA UNMSM

PROYECTO: DISTRIBUCION
 FECHA: ABRIL-2019
 HOJA: 1/50
A-01